

Licenciada Rosa María Chan
Vice Ministra de Patrimonio Cultural
Ministerio de Cultura y Deportes
Su Despacho

Señora Vice Ministra:

De manera atenta me dirijo a usted con el propósito de presentarle mi informe de actividades mensuales conforme a lo estipulado en el Contrato Administrativo por Servicios Profesionales Número 471-2013 y acuerdo ministerial No. 29-2013, correspondiente del 6 de noviembre al 31 de Diciembre del 2013.

MBRE

1. REGULACION DE INFRAESTRUCTURA

PERMISOS: Cambio de cubierta, venta de artesanías Uaxactún.

Descripción:

La venta de artesanías de Uaxactún, se encuentra localizada en el área de servicios frente a la garita de cobro de ingreso al área arqueológica del parque. En la visita realizada al lugar, se pudo observar que la cubierta de palma de guano presenta problemas de filtraciones de agua debido a la falta de mantenimiento.

Resultados cualitativos:



Foto 1 y 2. Estado actual de la cubierta, venta de artesanías de Uaxactún.

Resultados cuantitativos:

- Visita al inmueble
- Registro fotográfico
- 1 opinión técnica

Observaciones: concluido.

PERMISOS: Ingreso de rotulo, restaurante Ixim Kua'.

Descripción:

El restaurante Ixim Kua' solicito el ingreso de un rotulo de madera, con medidas de 1.50 * 1.50 mts. de color café chocolate y letras blancas. La unidad de Uso público realizo las recomendaciones para la elaboración del rotulo, tomando como referencia las normas establecidas por el -SIGAP-.

Resultados cualitativos:



Foto 3. Dimensiones para la rotulación interna del Parque Nacional Tikal, Fuente: Manual de rotulación del -SIGAP-

Resultados cuantitativos:

- Visita al inmueble
- Registro fotográfico
- 1 opinión técnica

Observaciones: concluido

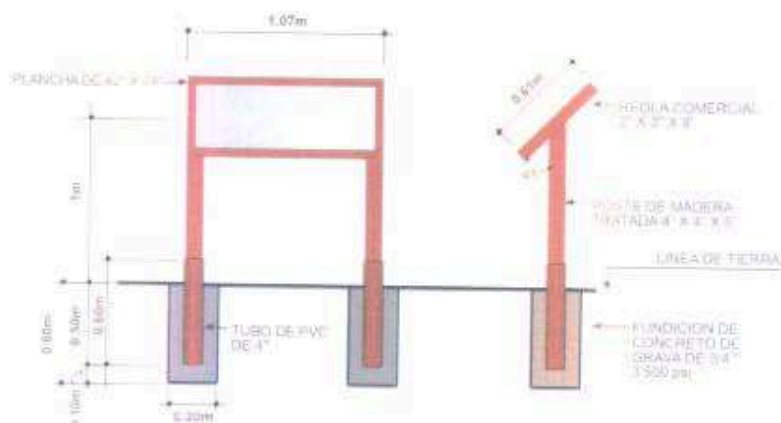
PERMISOS: Renovación de láminas, hotel Posada de la Selva.

Descripción:

En la visita realizada al lugar, se pudo observar que algunos sectores de las cubiertas de los dos inmuebles, presentaban problemas de filtración de agua tanto al interior como exterior (en el alero). Los sectores mayormente afectados por la corrosión eran las láminas que cubren los aleros y algunas que se encontraban al interior de los inmuebles.

Resultados cualitativos:



Foto 4 y 5. Sectores afectados al interior por la corrosión de la lámina, Inmuebles (2) Hotel Posada de la Selva.

Resultados cuantitativos:

- Visita al inmueble
- Registro fotográfico
- 1 opinión técnica

Observaciones: concluido

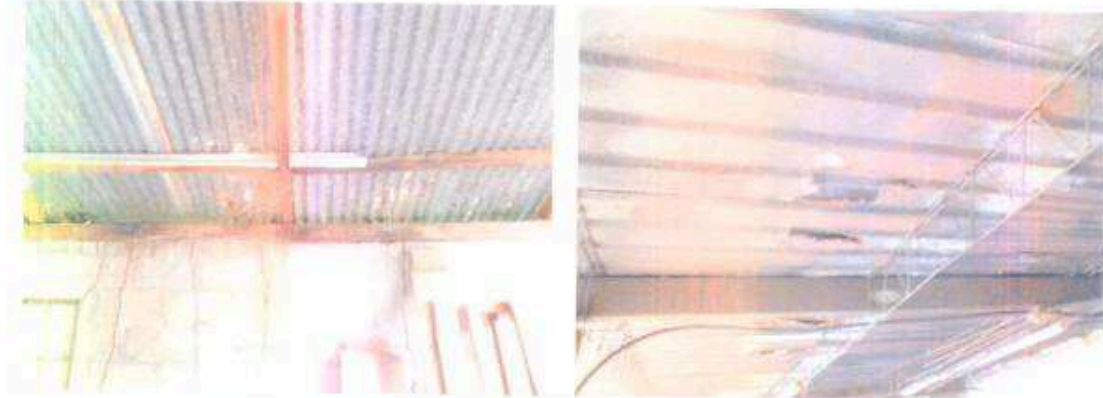
2. REGULACION DE SERVICIOS

CONTROL DE VELOCIDAD: Ingreso de vehículos

Descripción:

Durante el mes de noviembre nuevamente se solicitó el apoyo de la administración y del CCIT para realizar la reproducción de 2400 boletas en total. Debido a que los meses de noviembre y diciembre aumenta la visitación turística dentro del parque.

Resultados cualitativos:



Foto 6 y 7. Conteo de boletas para entregar a la unidad de vigilancia, mes de noviembre.

Resultados cuantitativos:

- 1 tabla con estadística de ingreso vehicular, enero-diciembre 2013.

Observaciones: concluido

OTRAS ACTIVIDADES:

La unidad de Uso Público continuo dándole seguimiento del proyecto denominado: "rotulación básica para el Parque Nacional Tikal. Empresa CONSTRUMART-PDP.

Atentamente,

Nicté Mazariegos Flores

Vo. Bo.

Marco Totto Castellanos Pinelo
SUB-ADMINISTRADOR
Parque Nacional Tikal
Dirección General del Patrimonio Cultural y Natural